

LİSELERE GEÇİŞ

SİSTEMİ (LGS)

2020



LGS İLE İLGİLİ ÖNEMLİ TARİHLER

Sınav Başvurularının
Kontrolü



6 Nisan 2020

Sınav Giriş Belgelerinin
Alınması



10 Haziran 2020

Sınav Tarihi

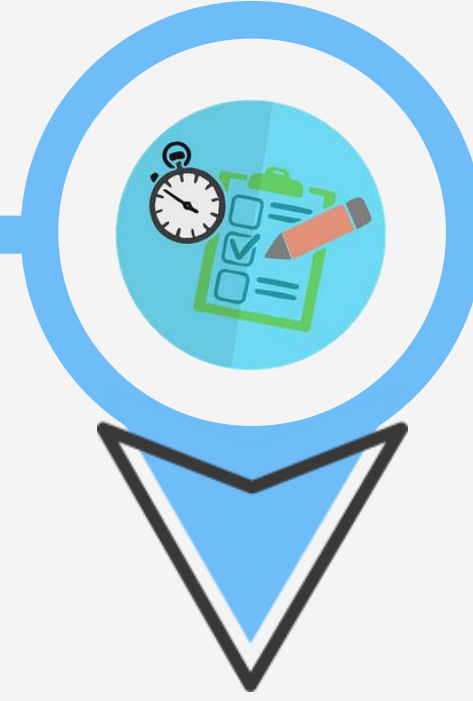

20 Haziran 2020

Sınav Sonuçlarının
Açıklanması

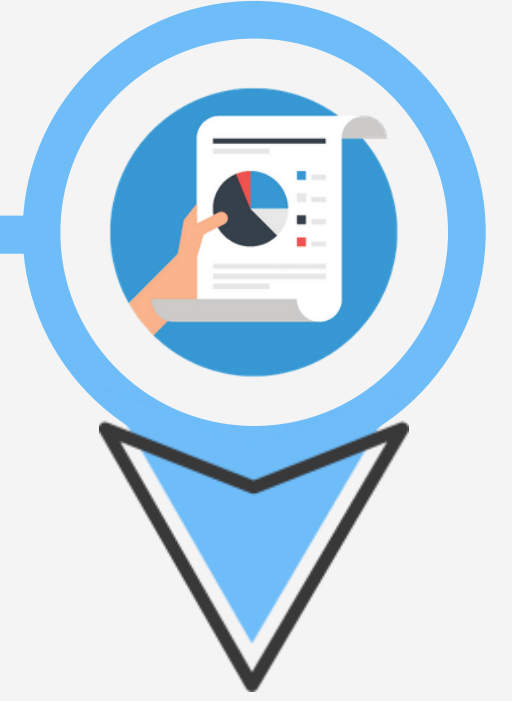

16 Temmuz 2020

LGS İLE İLGİLİ GENEL AÇIKLAMALAR

► Sınav, 2019-2020 öğretim yılı **8.sınıf 1.dönem öğretim programları** esas alınarak yapılacaktır.

► Sınav , sözel ve sayısal alan olmak üzere iki oturum halinde aynı gün içinde yapılacaktır.

► Sınavın birinci oturumu 09.30'da ; ikinci oturumu 11.30'da başlayacaktır.

► Sınav , çoktan seçmeli 90 sorudan oluşacaktır.

SINAVLA HANGİ OKULLAR ÖĞRENCİ ALACAK?

✓ Fen Liseleri

✓ Sosyal Bilimler Liseleri

✓ Mesleki Teknik Anadolu Liselerinin Anadolu Programları

✓ Özel Program ve Proje Uygulayan Eğitim Programları

KİMLER BAŞVURU YAPABİLİR?



► **Resmi ve Özel Ortaokullar, İmam Hatip Ortaokulları Öğrencilerinin Başvuru Şartları;**

2019–2020 öğretim yılında örgün ortaokulların 8’inci sınıfında örgün öğrenim görüyor olmak ile geçici eğitim merkezlerinde örgün ortaöğretim kurumuna kayıt olma şartını taşıyan 8.sınıf öğrencisi olmak.

► **Açık Öğretim Ortaokulu ve Geçici Eğitim Merkezi Öğrencilerinin Başvuru Şartları ;**

Örgün ortaöğretim kurumuna kayıt olma şartını taşımak ve öğrenim gördüğü okulun 8’inci sınıfında öğrenimine devam ediyor olmak.

► **Yurt Dışında e-Okul Sisteminde Kayıtlı Okullarda Öğrenim Gören Öğrencilerin Başvuru Şartları;**

2019–2020 öğretim yılında yurt dışında Bakanlığımıza bağlı okulların 8’inci sınıfında öğrenim görüyor olmak.

► **Yurt Dışında e-Okul Sisteminde Kayıtlı Olmayan Okullarda Öğrenim Gören Öğrencilerin Başvuru Şartları;**

Türkiye Cumhuriyeti Büyükelçilik, Başkonsolosluk veya Konsoloslukları aracılığıyla, 5/3/2004 tarihli ve 25393 sayılı Resmî Gazete’de yayımlanan “Millî Eğitim Bakanlığı Denklik Yönetmeliği” esas alınarak öğrenim belgesi kontrol edilen öğrencilerden, Türkiye’deki 8’inci sınıf seviyesine denk sınıfta öğrenim görüyor olmak.

BAŞVURULAR NASIL OLACAK?

- ▶ Sınav başvuru şartlarını taşıyan 8.sınıf öğrencilerinin kayıtları Milli Eğitim Bakanlığı tarafından e-Okul Sistemi üzerinden **otomatik** olarak yapılacaktır .
- ▶ 6 Nisan 2020 tarihinden itibaren **e-Okul Veli Bilgilendirme Sistemi** üzerinden LGS başvuru bilgileri görülebilecek. Başvuru bilgilerinin sistem üzerinden kontrol edilmesi gerekmektedir. Güncel olmayan bilgiler **22 Nisan 2020**'ye kadar güncellenebilecektir.
- ▶ Sınava otomatik kaydı yapılan öğrencilerin sınava katılımı zorunlu değildir. **Sınava isteyen öğrenciler katılacaktır.**



SINAV GİRİŞ BELGESİ

- ▶ Sınav giriş belgeleri , sınav günü **okul idaresi tarafından** öğrencilerin sınava girecekleri salondaki sıraların üzerinde hazır halde bırakılacaktır.
- ▶ Sınav yeri, sınav salonu, sırası ve alınacak sınav tedbirlerine ilişkin bilgiler **e-Okul Veli Bilgilendirme Sistemi** üzerinden sınavdan **en geç 7 gün önce** yayınlanacaktır.
- ▶ Nakil, zorunlu ikamet değişikliği, mevsimlik işçi, yurt dışından gelmiş olanlar, tayin nedeniyle yer değişikliği gibi mücbir sebepli başka ilde bulunan öğrencilerin velileri 15 Haziran 2020'ye kadar öğrencinin durumu anlatan dilekçe ve belgeler ile sınava girmek istedikleri il/ilçe milli eğitim müdürlüklerine başvuru yapacaklardır.



SINAV GİRİŞ BELGESİ

- ▶ **Özel eğitim ihtiyacı olan öğrencilerin sınav giriş belgesinde, kimlik bilgilerinin yanında olacağı sınav tedbir hizmeti yer alacak.**
- ▶ **Sınav tedbirinin alınması için özel eğitime ihtiyacı olan öğrencilerin bilgileri velilerinin de görüşü ile RAM'a gönderilecektir. Velilerin okul müdürlüğü ile iletişime geçip taleplerini iletmesi yeterli olacaktır. Özel eğitim ihtiyacı olan öğrenciler, sürekli kullandıkları araç-gereç ve cihazları kendilerinin getirmesi şartıyla sınavda kullanabilecektir.**



SINAVIN UYGULANMASI



I.Oturum Başlangıç Saati 09.30

II.Oturum Başlangıç Saati 11.30



I.Oturum Soru Sayısı 50 Soru

II.Oturum Soru Sayısı 40 Soru

LGS NASIL OLACAK ?

I.OTURUM BİLGİLERİ

I.OTURUM SÖZEL ALAN



Türkçe
20 Soru



İnkılap Tarihi
10 Soru



Yabancı Dil
10 Soru



Din Kültürü
10 Soru

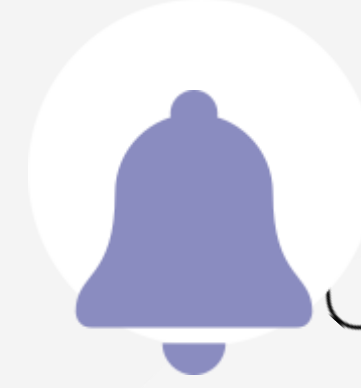

Başlangıç
09.30

Sınav Süresi
75 Dakika



Sınav Soru Sayısı
50 Soru

LGS NASIL OLACAK ?

II.OTURUM BİLGİLERİ

II.OTURUM SAYISAL ALAN



Matematik
20 Soru

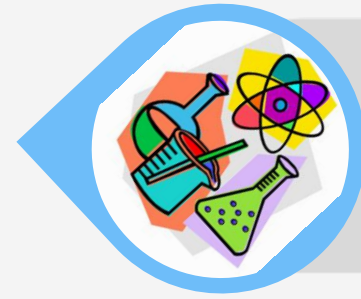

Fen Bilimleri
20 Soru

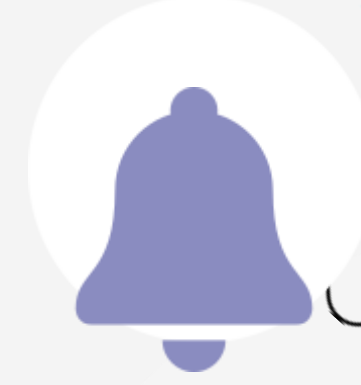

Başlangıç
11.30

Sınav Süresi
80 Dakika



Sınav Soru Sayısı
40 Soru

SINAV GÜNÜ

► Kimlik kontrolleri ve salonlara yerleştirmenin zamanında yapılabilmesi için öğrenciler **en geç saat 09.00'da**, fotoğraflı, onaylı sınav giriş belgelerinde belirtilen binada hazır bulunacaktır. Geçerli kimlik belgesi ve fotoğraflı, onaylı sınav giriş belgesi yanında olmayan öğrenciler sınava alınmayacaktır. Öğrenciler sınava gelirken yanlarında;

- ✓ Fotoğraflı, onaylı sınav giriş belgesi,
- ✓ Geçerli Kimlik Belgesi* (T.C Kimlik No'lu Nüfus Cüzdanı, T.C Kimlik No'lu Kimlik Kartı, Geçerliliği devam eden pasaport, Nüfus müdürlükleri tarafından verilen kimlik kartı talep belgesi) ,
- ✓ En az iki adet koyu siyah ve yumuşak kurşun kalem, kalemtıraş ve leke bırakmayan yumuşak silgi bulunduracaktır.

*: Kırmızı yıldız ile işaretli geçerli kimlik belgesinde LGS 2020 için fotoğraf bulundurma zorunluluğu yoktur.

SINAV KONULARININ KAPSAMI

Türkçe

Sözcükte Anlam
Cümlede Anlam
Paragraf
Anlatım Biçimleri
Görsel Okuma
Sözel Mantık
Fiilimsiler
Cümlenin Öğeleri
Söz Sanatları
Metin Türleri
Yazım Kuralları
Noktalama İşaretleri

Matematik

Çarpanlar ve Katlar
Üslü Sayılar
Kareköklü Sayılar
Veri Analizi
Basit Olayların Olma Olasılığı
Cebirsel İfadeler -
Özdeşlikler

Din Kültürü

Kaza ve Kader
Zekat ve Sadaka İbadeti
Din ve Hayat
(Din, Birey ve Toplum, Dinin Temel Gayesi)

İnkılap Tarihi

Bir Kahraman Doğuyor
Milli Uyanış: Bağımsızlık
Yolunda Atılan Adımlar

Ya İstiklal Ya Ölüm
(Milli Mücadele Döneminde Doğu ve
Güney Cepheleri, Milli Mücadele
Döneminde Batı Cephesi, Maarif
Kongresi, Başkomutanlık yarası ve
Tekalif-i Milliye Emirleri, Sakarya
Savaşı'ndan Mudanya Ateşkes
Antlaşması'na Mustafa Kemal)

Fen Bilimleri

Mevsimler ve İklim
DNA ve Genetik Kod
Basınç
Madde ve Endüstri
(Periyodik Sistem, Fiziksel ve Kimyasal
Değişimler, Kimyasal Tepkimeler, Asit
ve Bazlar)

Yabancı Dil

Friendship
Teen Life
In The Kitchen
On The Phone
The Internet

TESTLERİN KATSAYILARI

4 TÜRKÇE

4 MATEMATİK

4 FEN BİLİMLERİ

1 İNKILAP TARİHİ

1 YABANCI DİL

1 DİN KÜLTÜRÜ

ADİYAMAN SINAV ile ALAN OKULLAR

OKUL ADI	ALAN ADI	ÖĞRETİM ŞEKLİ	PANSİYON	KONTENJAN
MERKEZ /Adıyaman Fen Lisesi	Fen Bilimleri	Kız / Erkek	Kız / Erkek	150
MERKEZ /Altınşehir Anadolu Lisesi	Anadolu Lisesi	Kız / Erkek	Kız / Erkek	210
GÖLBAŞI /Gölbaşı Fen Lisesi	Fen Bilimleri	Kız / Erkek	Kız / Erkek	120
BESNİ /Mehmet Akif Ersoy Fen Lisesi	Fen Bilimleri	Kız / Erkek	Kız / Erkek	150
KAHTA /Kahta Borsa İstanbul Fen Lisesi	Fen Bilimleri	Kız / Erkek	Kız / Erkek	150

ADİYAMAN SINAV ile ALAN OKULLAR

OKUL ADI	ALAN ADI	ÖĞRETİM ŞEKLİ	PANSİYON	KONTENJAN
MERKEZ /Adıyaman Anadolu İmam Hatip Lisesi	Fen ve Sosyal Bilimler Programı	Erkek	Erkek	90
MERKEZ /Türkiye Odalar ve Borsalar Birliği Kız Anadolu İmam Hatip Lisesi	Fen ve Sosyal Bilimler Programı	Kız	Kız	120
KAHTA /Ebu Sadık Anadolu İmam Hatip Lisesi	Fen ve Sosyal Bilimler Programı	Erkek	Erkek	136
MERKEZ /Adıyaman Mimar Sinan Mesleki ve Teknik Anadolu Lisesi	ATP	Kız / Erkek	Yok	60
MERKEZ /Adıyaman Mesleki ve Teknik Anadolu Lisesi	ATP	Kız / Erkek	Yok	34

ADİYAMAN SINAV ile ALAN OKULLAR

OKUL ADI	ALAN ADI	ÖĞRETİM ŞEKLİ	PANSİYON	KONTENJAN
MERKEZ /Dumlupınar Mesleki ve Teknik Anadolu Lisesi	ATP	Kız	Yok	34
MERKEZ /Adıyaman Perre Mesleki ve Teknik Anadolu Lisesi	AMP	Kız / Erkek	Yok	180
BESNİ / Besni Kız Anadolu İmam Hatip Lisesi	Fen ve Sosyal Bilimler Programı	Kız	Kız	30
GÖLBAŞI /Mehmet Tevfik Göksu Anadolu İmam Hatip Lisesi	Fen ve Sosyal Bilimler Programı	Kız/Erkek	Erkek	136

SINAVIN DEĞERLENDİRİLMESİ

► Sınavın değerlendirilmesinde **3 yanlış bir doğruyu** götürmektedir.

► Merkezi Yerleştirme Puanı 100 ile 500 puan arasındadır.

► Merkezi Yerleştirme Puanlarına Okul Başarı Puanı eklenmeyecektir.

► Sınav sonuçları **16 Temmuz 2020** tarihinde <https://www.meb.gov.tr> internet adresinde ilan edilecektir.



UZAKTAN EĞİTİM ve LGS

LGS 2020'yi diğer yıllardan ayıran önemli bir şey var. Yeni Tip Koronavirüs (Kovid-19) salgını nedeniyle alınan tedbirler kapsamında uzaktan eğitime geçildi. Milli Eğitim Bakanlığı tarafından kurulan EBA ve TRT EBA TV ile eğitim devam ediyor.



Hafta içi her gün 20 dakika ders anlatımı 10 dakika etkinlik arası olarak tüm kademeler için ders yayınları yapılıyor. Her sınıf için günde toplam 2 ders anlatılıyor. Derslerini TRT EBA TV Ortaokul kanalından takip edebilirsin.

LGS2020'de Ne Değişti?

Sınav soruları

**2019-2020 öğretim yılının
1.dönem konularından
oluşacak**

	eba tv İLKOKUL		eba tv ORTAOKUL		eba tv LİSE	
	SD	HD	SD	HD	SD	HD
Türksat Uydu Frekansları	HD: Alış Frekansı: 12 084 MHz SD: Alış Frekansı: 11 916 MHz		Polarizasyon Yatay (H) Polarizasyon Dikey (V)		Sembol Oranı: 13 750 Sembol Oranı: 30 000	
	FEC 2/3		FEC 3/4		FEC 3/4	
Türksat Kablo	932. Kanal	465. Kanal	933. Kanal	466. Kanal	934. Kanal	467. Kanal
Tivibu	411. Kanal	401. Kanal	412. Kanal	402. Kanal	413. Kanal	403. Kanal
Turkcell TV+	106. Kanal		107. Kanal		108. Kanal	
Vodafone TV	151. Kanal		152. Kanal		153. Kanal	
D-Smart	138. Kanal		139. Kanal		140. Kanal	
Bein Digiturk	151. Kanal		152. Kanal		153. Kanal	

UZAKTAN EĞİTİM ve LGS



Eğitim Bilişim Ağı(EBA) ise internet tabanlı bir diğer uzaktan eğitim kaynağın. Öğretmenlerinin verdiği alıştırmalara, ödevlere, paylaştığı soru ve etkinliklere ulaşabileceğin bir platform. 8.sınıf olarak öğretmenlerinle canlı ders yapabilir. Milli Eğitim Bakanlığı'nın LGS hazırlık olarak paylaştığı sorulara ve soruların çözümlerine, denemelere ulaşabilirsin



LGS hazırlık için püf noktalar ;

- Zamanını evde geçireceğin için ev içi yeni bir çalışma düzeni oluşturmak.*
- LGS sadece okulda gördüğün 1.dönem konularından sorulacağı için bunları tekrar etmek Eksiklerini tespit etmek.*
- Düzenli soru ve deneme çözmek. EBA ve TRT EBA TV kanalları ile diğer uzaktan eğitim araçlarından faydalanmak*

VERİMLİ DERS ÇALIŞMA ADIMLARI

Haftada en az 1 deneme sınavı yapın. Bu sınavları yaparken genel ve branş denemeleri olarak yapabilirsiniz. Branş denemeleri için her dersten bir tane yapmaya özen gösterin. Boş ve yanlış soruları mutlaka yeniden çözün. Tekrarlayan konular yanlış yapılıyor ise yeniden konuya çalışın



5. DENEME SINAVI

Bir günde tüm derslere ya da bir dersin tüm konularına çalışmayın. Planında belirlediğin 2-3 ders olsun ve bu derslere çalışın. Bu dersler için yine belirlediğin konulara çalış. Yanlış yaptığın sorulara yeniden çalışın veya tekrar edin. Tekrarlarını günlük, haftalık ve aylık periyotlarla yapın. Tekrar unutmayı engeller.



4. GÜNLÜK ve PLAN

Sadece yapabildiğin veya yapamadığın konu ve derslere çalışıp, soru çözmeyin! Sınava doğru şekilde hazırlanmak için her ders ve konuya aynı derece çalışın ve soru çözün



3. DERS ve KONU SEÇİMİ

Hangi derse çalışacağın, kaç soru çözeceğin gibi noktaları belirten sana uygun, uygulanabilir günlük ve haftalık programlar oluşturun. Plan oluşturmak bir düzen sağlar. O gün ve o hafta neler yaptığını görebilirsin



2. PLAN

Ders çalışırken dikkatini toparlamak çok önemlidir. Çalışma masası veya oluşturduğun çalışma alanında sadece çalışacağın dersle ilgili kitap, defter, not, kalem vb. bulundurun



• ÇALIŞMA ORTAMI

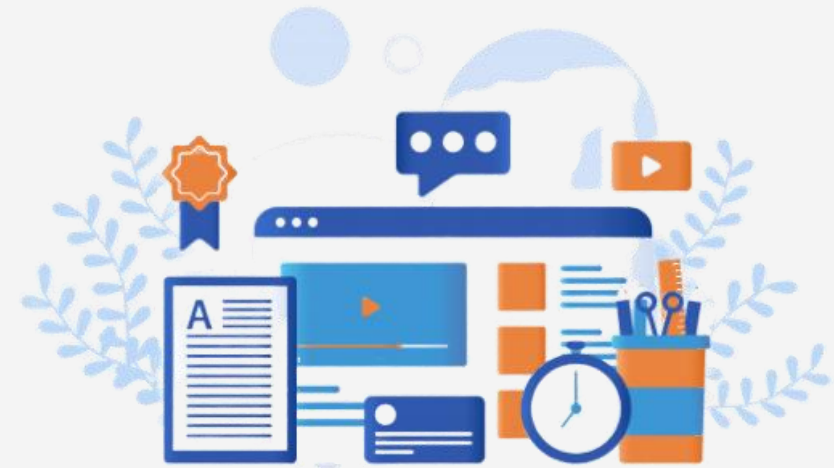

VERİMLİ DERS ÇALIŞMA ADIMLARI

Eğlenmekten vazgeçmeyin! Sınava hazırlamak yalnızca ders çalışmak değildir. Motivasyon da önemli bir parçadır. Motivasyonu artıran ise mutlu olmak , keyifli olmak ... Bu anlar için de zaman ayırın. Şarkı söyleyin, oyun oynayın, dans edin, yemek yiyin, çikolata yiyin, resim yapın, film izleyin yani keyif alacağınız etkinlikler de yapın. Ve mutlaka gülümseyin :)



EĞLENMEK

Okumak sınavlarda soruları anlamaya ve hızlı çözmeye yardımcı olur. Mantık, paragraf gibi soru tarzlarını çözmeyi kolaylaştırır. Ama okumak yalnızca sınavlar için değil hayatın her anında her yerinde önemli. Bize başka dünyaların ve hayatların kapılarını açar, onlara misafirlik etmemizi sağlar :)



9. KİTAP OKUMA

Verimli ders çalışmanın önemli noktalarından biri de erken kalkmak. Okula gidilmeyen şu günlerde uykuyu fazla kaçırıyor olabiliriz :) Okul günleri gibi erken kalkmak , gece uykusunu almak çalışma verimini artıracaktır. Erken kalkan yol alır :)



8. ERKEN KALKMA

Uzaktan eğitim olarak geçen günlerde normalden daha fazla telefon, bilgisayar kullanımı artmış olabilir. Bu kullanım süresini yeniden gözden geçirin. Farklı etkinlikler, hobiler gibi zamanlar planlayın



7. TEKNOLOJİ KULLANIMI

Hedef oluşturmak, çalışmanın sonucun nereye ulaşacağını gösterir. Çözülecek soru sayısı, sınavdan alınacak puan , gidilmek istenen okul gibi hedefler oluşturun. Hedefine kaç adım kaldığını zaman zaman gözden geçirin



6. HEDEF

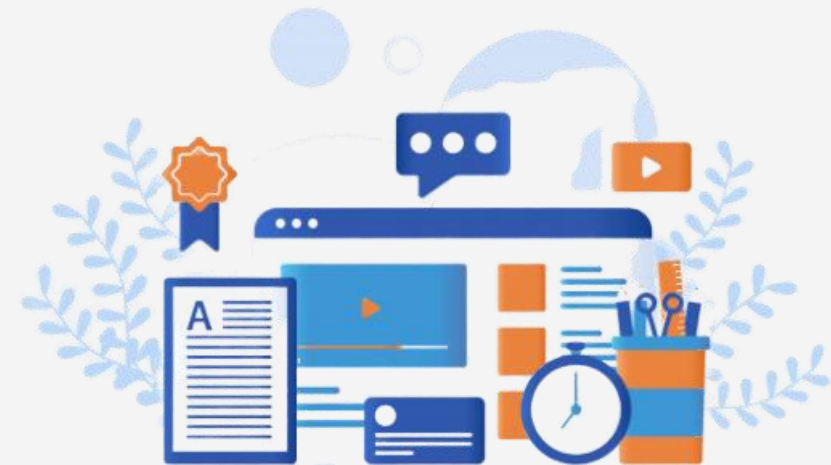



444 0 632

Özel Eğitim ve Rehberlik Hizmetleri Bilgilendirme Hattı

Öğrenci ve velilerimizin soruları için Psikososyal Destek Hattı ile yanınızdayız

BESNİ REHBERLİK ve ARAŞTIRMA MERKEZİ



<http://besniram.meb.k12.tr/>

