



Besni Rehberlik ve Araştırma Merkezi

# LİSELERE GEÇİŞ SİSTEMİ (LGS)



Öğrenci Sunumu





# Liselere Geçiř Sistemi Nedir ?

**Liselere yerleřtirme iki farklı sistem ile yapılmaktadır.**

Mahalli (sınavsız) yerleřtirme

Merkezi sınava dayalı yerleřtirme

Sinava  
Girmek  
Zorunlu  
Değildir.



# LİSELERE YERLEŐTİRME NASIL YAPILACAK?

## Nitelikli Liseler

Merkezi Sınavla Yerleőtirme



Fen Liseleri

Sosyal Bilimler Lisesi

Proje Okulları

## Diđer Liseler

Eđitim Bölgesi ve Adrese Dayalı  
Yerleőtirme Sistemi



Sınavla öğrenci alan liselere giremeyenler, evlerine en yakın **en az 3 en fazla 5 okulu** tercih edebilirler.

## Yetenek Sınavı ile Öğrenci Alan Liseler

Güzel Sanatlar Lisesi  
Spor Lisesi



Güzel Sanatlar Lisesi kendi yaptığı yetenek sınavı sonucunda öğrenci almaktadır.

# Merkezi Sınavla Yerleřtirme



Puan **üstünlüğüne** göre yerleřtirilirler.

**Puanların eřit olduđu durumlarda ise;**

- Okul Başarı Puanına (OBP),

**EŞİTLİK OLDUĐU TAKDİRDE,**

- Sırası ile 8.sınıf, 7. sınıf, 6. sınıf Yıl Sonu Başarı Puanına (YBP),

**EŞİTLİĐİN DEVAMI HALİNDE,**

- Özürsüz devamsızlık,
- Tercih önceliĐi,
- Öğrencinin yaşına bakılır. Yaşı ufak olan önceliklidir.

# Merkezi Sınavla Yerleřtirme

## LGS İLE ÖĐRENCİ ALACAK OKUL TÖRLERİ NEDİR?

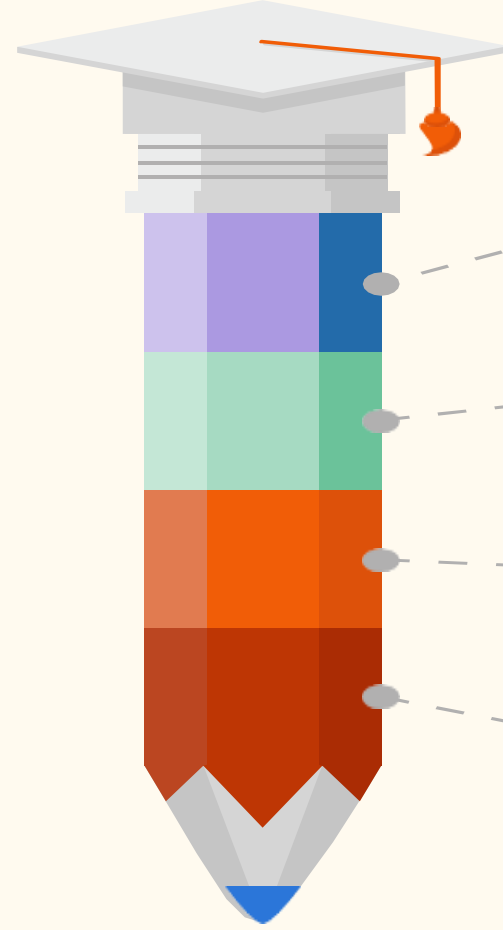

FEN LİSELERİ



SOSYAL BİLİMLER LİSELERİ



MESLEKİ ve TEKNİK ANADOLU  
LİSELERİNİN ANADOLU PROGRAMLARI



ÖZEL PROGRAM ve PROJE UYGULAYAN  
EĐİTİM PROGRAMLARI (Anadolu, Anadolu  
İmam-Hatip Liseleri vb.)

# Merkezi Sınavla Yerleřtirme

## LGS SINAVININ KAPSAMI NEDİR?

LGS sınavı ilgili derslerin  
2023-2024 eğitim-öğretim yılı  
*8.sınıf konularından*  
yapılmaktadır.

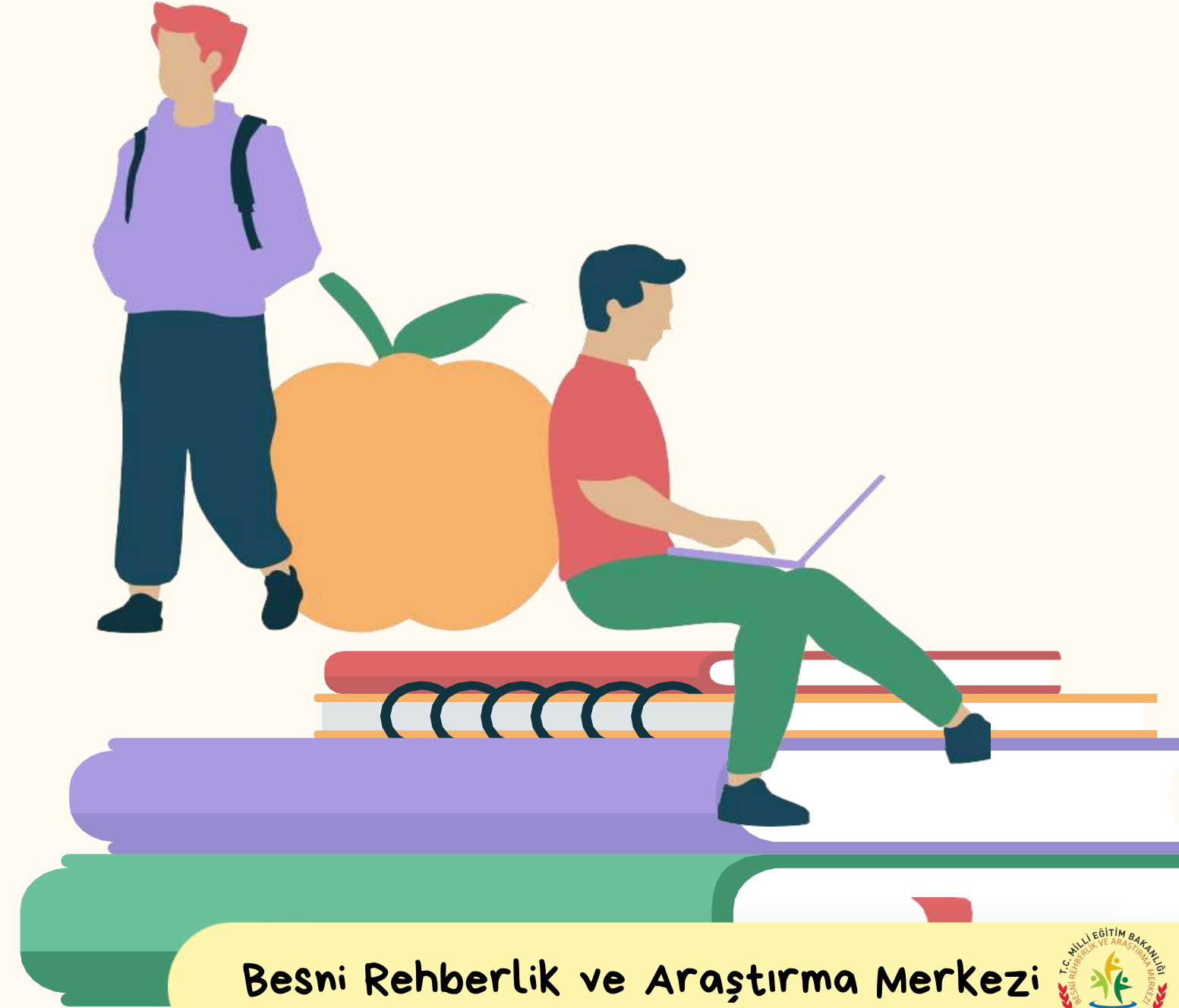

# Merkezi Sınavla Yerleřtirme

## LGS İLE İLGİLİ ÖNEMLİ TARİHLER

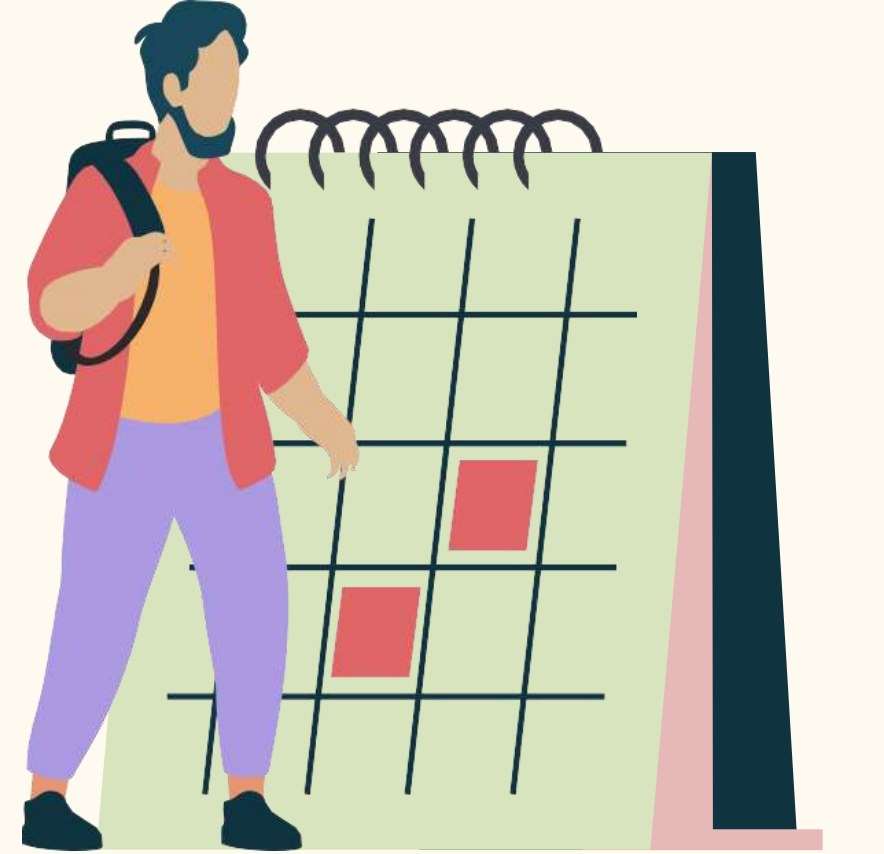



# Merkezi Sınavla Yerleřtirme

## LGS SINAVININ UYGULANMASI

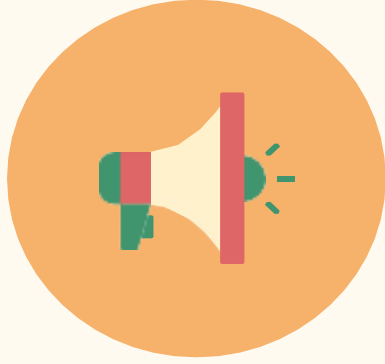

Sınav sözel ve sayısal olmak iki oturum halinde aynı gün içinde yapılacaktır.



Sınavın **birinci oturumu saat 09.30'da** , **ikinci oturumu saat 11.30'da** başlayacaktır.



Sınavın **birinci oturumunda 50 soru** , **ikinci oturumunda 40 soru** olmak üzere toplam **90 soru** sorulacaktır.

# Merkezi Sınavla Yerleřtirme

## LGS NASIL OLACAK?

### I.OTURUM BİLGİLERİ



# Merkezi Sınavla Yerleřtirme

## LGS NASIL OLACAK?

### II.OTURUM BİLGİLERİ



# Merkezi Sınavla Yerleřtirme

## PUAN HESAPLANIRKEN KULLANILACAK TESTLERİN KATSAYILARI

TÜRKÇE

4

MATEMATİK

4

FEN VE TEKNOLOJİ

4

İNKILÂP TARİHİ

1

DİN KÜLTÜRÜ

1

YABANCI DİL

1



# ADİYAMAN SINAV İLE ÖĞRENCİ ALAN OKULLAR (2023)

OKUL ADI	ALAN ADI	TABAN PUAN	TABAN Y. DİLİM	KONTENJAN
Merkez/Adıyaman Fen Lisesi	Fen Bilimleri	463,833	4,05	120
Merkez/ Esentepe Anadolu Lisesi	Anadolu Liseleri	441,421	8,04	120
Merkez/Altınşehir Anadolu Lisesi	Anadolu Liseleri	422,161	11,41	120
Merkez/Adıyaman Anadolu İmam Hatip Lisesi	Fen ve Sosyal Bilimler Programı	401,758	14,99	60
Besni / Merinos Ali Erdemoğlu Fen Lisesi	Fen Bilimleri	393,900	16,47	120



# ADİYAMAN SINAV İLE ÖĞRENCİ ALAN OKULLAR

OKUL ADI	ALAN ADI	TABAN PUAN	TABAN Y.DİLİM	KONTENJAN
<i>Kahta / Kahta Borsa İstanbul Fen Lisesi</i>	<i>Fen Bilimleri</i>	393,448	16,55	120
<i>Gölbaşı/ Gölbaşı Fen Lisesi</i>	<i>Fen Bilimleri</i>	390,848	17,04	120
<b>Merkez/TOBB Kız Anadolu İmam Hatip Lisesi</b>	<i>Fen ve Sosyal Bilimler Programı</i>	386,555	17,83	90
<b>Kahta/Kahta Anadolu Lisesi</b>	<i>Anadolu Liseleri</i>	349,982	25,71	150
<b>Adıyaman/Çelikhan Fen Lisesi</b>	<i>Fen Bilimleri</i>	348,012	26,18	60



# ADİYAMAN SINAV İLE ÖĞRENCİ ALAN OKULLAR

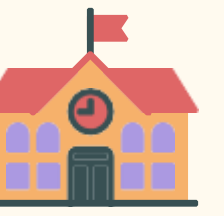

OKUL ADI	ALAN ADI	TABAN PUAN	TABAN Y.DİLİM	KONTENJAN
Adiyaman/Kahta/ Türkiye Petrolleri Kahta Kız Anadolu İHL	<i>Fen ve Sosyal Bilimler Programı</i>	336,052	29,24	60
Adiyaman/ Kahta/Ebu Sadık Anadolu İHL	<i>Fen ve Sosyal Bilimler Programı</i>	318,884	33,87	60
Adiyaman/Adiyaman Mesleki ve Teknik Anadolu Lisesi	<i>Elektirik-Elektronik Teknolojisi Programı</i>	227,945	72,24	30
Adiyaman/Gölbaşı Mehmet Tefvik Göksu Anadolu İHL	<i>Fen ve Sosyal Bilimler Programı</i>	220,236	77,02	60



# ADİYAMAN SINAV İLE ÖĞRENCİ ALAN OKULLAR

OKUL ADI	ALAN ADI	TABAN PUAN	TABAN Y.DİLİM	KONTENJAN
Adiyaman/Adiyaman Mimar Sinan Mesleki ve Teknik A.L	Motorlu Araçlar Teknolojisi	208,496	84,45	30
Adiyaman/Besni Kız Anadolu İHL	Fen ve Sosyal Bilimler Programı	205,074	86,45	40
Adiyaman/Dumlupınar Mesleki ve Teknik A.L	Bilişim Teknolojileri	193,534	93,21	30
Adiyaman/Mimar Sinan Mesleki ve Teknik A.L	Yenilenebilir Enerji Teknolojileri	185,518	95,79	30





# ADİYAMAN SINAV İLE ÖĞRENCİ ALAN OKULLAR

OKUL ADI	ALAN ADI	TABAN PUAN	TABAN Y.DİLİM	KONTENJAN
Merkez / Adıyaman Perre Mesleki ve Teknik Anadolu Lisesi	YİYECEK İÇECEK HİZMETLERİ ALANI	167,430	99,26	90
Adıyaman/Ziraat Teknolojileri Mesleki ve Teknik Anadolu Lisesi	TARIM ALANI	164,838	99,60	30
Adıyaman/ Adıyaman Perre Mesleki ve Teknik Anadolu Lisesi	KONAKLAMA VE SEYANAT HİZMETLERİ ALANI	155,551	99,09	90

# YEREL YERLEŐTİRME SİSTEMİ

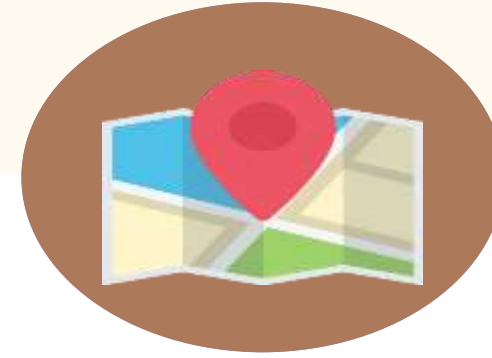

Yerel yerleőtirme sistemi ile öğrenciler ikamet adreslerine göre kayıt alanlarında yer alan okullara yerleőtirilir.

**Bu alanda yerleşmek için LGS sınav puanına gerek yoktur.**

# YEREL YERLEŐTİRME SİSTEMİ

## KAYIT ALANLARI NEDİR?

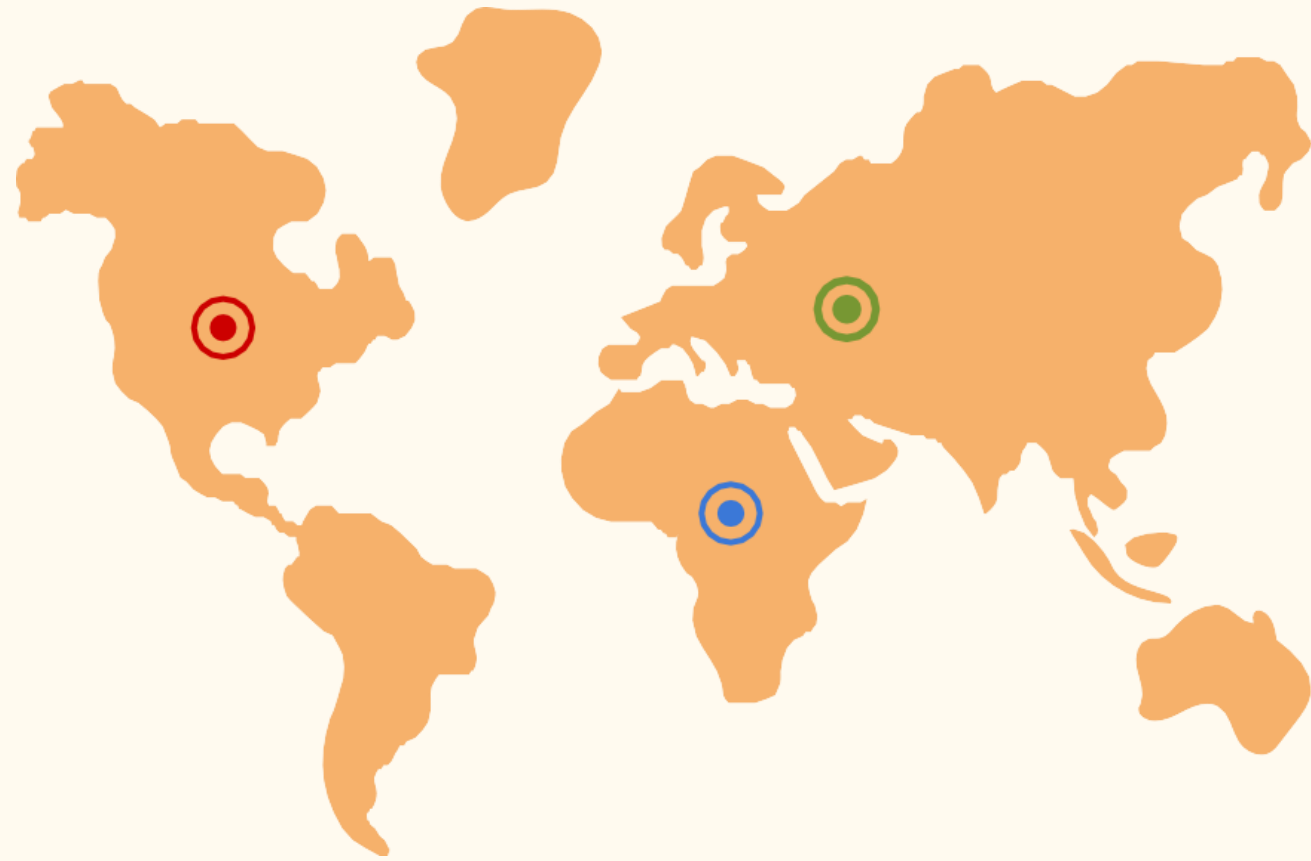

- Kayıt Alanı: Kendi bölgemizdeki okullar
- Komşu Kayıt Alanı: Bize yakın bölgedeki okullar
- Diğer Kayıt Alanı: İl / ilçemizin dışındaki okullar

# YEREL YERLEŐTİRME SİSTEMİ

## YEREL YERLEŐTİRME KRİTELERİ NEDİR??



Bir okulun kayıt alanında, kendi kontenjanından fazla öğrenci var ve tüm öğrenciler o okulu tercih ettilerse;  
ikinci öncelik olarak **OBP'larına** göre yerleştirme yapılır.  
Üçüncü olarak  
Okula özürsüz devamsızlık yapılan gün sayısının azlığı kriterleridir.



**Tüm kriterde eşitlik olması halinde;**

- Sırasıyla 8, 7 ve 6'ncı sınıflardaki yıl sonu başarı puanı üstünlüğüne bakılacak.

# Bu okullar kayıt alanında olmak şartıyla **OKUL BAŞARI PUANI YANI DİPLOMA NOTUYLA** öğrenci alacaktır. (2023)

Okul Adı	En Düşük Diploma Notu
Mustafa Erdemođlu Anadolu Lisesi	92,1
15 Temmuz Şehitleri Anadolu Lisesi;	86,5
İbni Sina Mesleki ve Teknik Anadolu Lisesi	84,3
Şehit Abidin Tanrıkolu Anadolu Lisesi	80,6
Çakırhöyük ÇPL	73,7
Sarıyaprak ÇPL	73,3
Şehit Mehmet Yağmur imam Hatip Lisesi	70,2
Şehit Eren Kupal Mesleki ve Teknik Anadolu Lisesi	67,7
Şambayat ÇPL	63,6
Suvarlı Ş.Selçuk Dost ÇPL	59,8
Kızilin ÇPL	56,1

**Bu okullar kayıt alanında olmak şartıyla **OKUL BAŞARI PUANI YANI  
DİPLOMA NOTUYLA** öğrenci alacaktır. (2023)**

<b>Okul Adı</b>	<b>En Düşük Diploma Notu</b>
Osman İsoot Mesleki ve Teknik Anadolu Lisesi	55,0
Besni Köseceli ÇPL	53,8
Besni Servi Erdemođlu Kız Mesleki ve Teknik Anadolu Lisesi	52,2
Besni Kız Anadolu İHL	47,1
Besni Erkek Anadolu İmam Hatip Lisesi	31.1

**Bu okullar kayıt alanında olmak şartıyla OKUL BAŞARI PUANI  
YANI DİPLOMA NOTUYLA öğrenci alacaktır. (2023)**

Okul Adı	En Düşük Diploma Notu
Gölbaşı Anadolu Lisesi	80,80
Gölbaşı Yunus Emre Anadolu L.	64,88
Gölbaşı İBN-İ Sina MTAL	63,20
Gölbaşı Belören ÇPL	53,29
Gölbaşı Mesleki Teknik Anadolu L.	40,63
Gölbaşı Mehmet Tevfik Göksu Anadolu İHL	31,84
TUT İLÇESİ	
Tut ÇPL	50,93
Tut Abuzer Yıldırım Anadolu İHL	56,51

# YETENEK SINAVI İLE ÖĞRENCİ ALAN LİSELER



Yetenek sınavı ile Güzel Sanatlar ve Spor Liseleri öğrenci almaktadır.



Başvuru duyurularından belirttiklerinde tarihlerde ilgili liseye göre belirlenmiş olan yetenek sınavına göre öğrenci seçimleri yapılmaktadır.

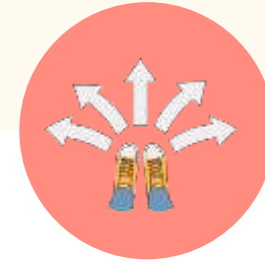

Öğrenciler hem LGS hem de Yetenek Sınavları'na başvuru yapabilirler ama her iki sınav için tercih veremezler. Tercih döneminde ilgili liselerden birinin tercih edilmesi gerekmektedir.



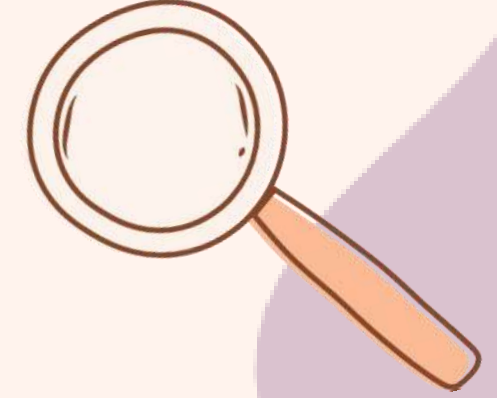

Besni Rehberlik ve Arařtırma Merkezi

# Verimli Ders Çalıřma

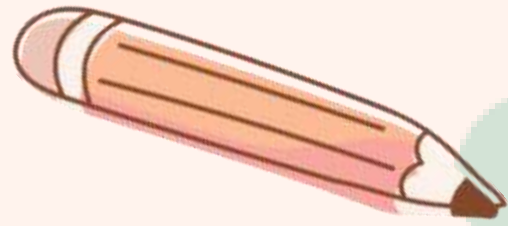

Öğrenci Sunumu



# MOTİVASYON (İSTEK VE İNANMAK)

Başarabilmek için önce başaracağınıza yürekten inanın .

Unutmayalım kazanmak yada kaybetmek önemli değildir. Önemli olan çabalamaktır. Siz gerekli çabayı gösterdiğinizde muhakkak başaracaksınız.

Asıl kaybedenler çabalamaktan vazgeçenler ve pes edenlerdir

# AMAÇLARINIZI BELİRLEYİN

- Dikkatimizin dağılmamasına
- Daha az hayal kurmamıza
- Planlı ve programlı çalışmamıza yardım eder

# ÇALIŞMA ORTAMI



İyi aydınlatılmalı



Çok soğuk yada  
aşırı sıcak olmamalı



Masa üzerinde dersle  
ilgi materyaller  
kitapları bulunmalı



Bilgisayar, tv.  
telefon gibi  
araçlar kapalı  
tutulmalı

# ÇALIŞMA PLANININ HAZIRLANMASI

Çalışılacak konuları  
belirleyin.

Konular kendi  
içerisinde bölün.

Sıralama yapın(  
Hangi ne  
çalışacağınız belli  
olsun)

40-45 dk çalışma, 5  
dk gözden geçirme,  
10 dk ara

Düzenli tekrar  
yapın.

# Etkili Okuma Yöntemi

## ISOAT

**i**

**İNCELE:** Öncelikle okunacak bölümün bütün olarak incelenmesi, daha sonra ana ve alt başlıkların gözden geçirilmesi

**S**

**SORUŞTURMA :** Metin hakkında sorular sorarak öğrenme kontrol edilmelisi

**O**

**OKUMA:** Kendinize uygun okuma yöntemini belirlenmesi (altını çizme, sesli okuma vb)

**A**

**ANLAT:** Okuduklarını kendi kendine anlatarak çalışılması

**T**

**TEKRAR:** Çalışma sonunda okunan bölümlerin gözden geçirilmesi



# ÖĞRENME STİLİNİZ HANGİSİ?

Öğrenme stilleri, her öğrencinin yeni bir bilgiyi öğrenirken kendine özgü kullandığı yollardır. Herkesin kendine özgü baskın bir öğrenme stili vardır. Stillerden birinin diğerine göre üstünlüğü yoktur. Öğrenme stilleri genel olarak 3 ana başlık altında toplanır. **1-Görsel, 2-İşitsel, 3-Dokunsal**

## GÖRSELLERİN ÖZELLİKLERİ

- Gördüklerini daha iyi hatırlarlar,
- Okumayı severler,
- Düzenli ve planlıdır,
- Harita, grafik, fotoğraf gibi görseller ile daha kolay öğrenirler,
- Renkleri kullanmayı severler.

## İŞİTSELLERİN ÖZELLİKLERİ

- İşittiklerini daha iyi hatırlarlar,
- Konuşmayı severler,
- Yüksek sesle okumayı severler,
- Gürültülü ortamda çalışmakta zorlanırlar,
- Konuşma ve dinleme becerileri iyidir.

## DOKUNSALLARIN ÖZELLİKLERİ

- Yapararak daha iyi öğrenirler,
- Oldukça hareketlidirler,
- Oyun oynamayı ve dramatizasyonu severler,
- Yazıları çok iyi değildir,
- Düzensizlikten ve karışıklıktan rahatsız olmazlar.

## NASIL ÇALIŞMALILAR?

Renkli kalemler kullanılmalı. Not tutması, önemli yerlerin altını çizmesi, zihin haritalarını kullanması öğrenmesini kolaylaştıracaktır.

Bir arkadaşı ile çalışabilir, yüksek sesle okuma ve tekrar yapabilir. Öğrenmesi gereken önemli bilgiler için melodiden yararlanabilir.

Sınıfta önde oturmalı, yürüyerek ya da yüksek sesle okuyarak ders çalışabilir. Belirli aralıklarla mola vererek çalışmalıdır. Özet çıkarmaları faydalı olacaktır.

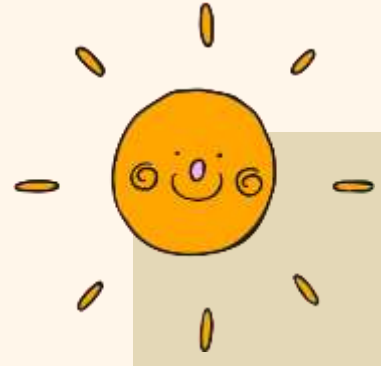

**Dinlediğiniz İçin**

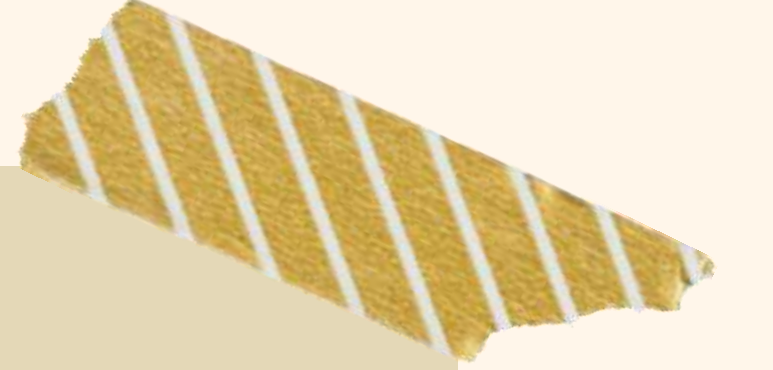

**TEŞEKKÜRLER**







Besni Rehberlik ve Arařtırma Merkezi

# İLETİŐİM

**Adres :**  
Ali Erdemođlu Mah.  
118 Sk. No: 6/3 İ  
Kapı No: 2  
Besni / ADIYAMAN



**Telefon :**  
0416 (311)  
20 60



@besniram